

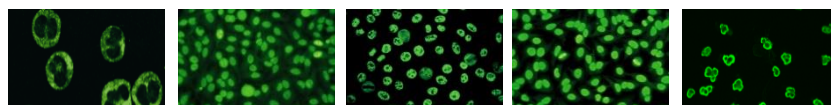

Training voor gevorderden 'ANA – DNA – ENA'

dinsdag, 12 juni 2018



De **theoretische** en **praktische aspecten** van de testen voor de **diagnostiek van auto-immuunziekten** zullen besproken worden.

Het accent ligt op **patroonherkenning volgens ICAP nomenclatuur** en **geassocieerde ziekten**.

Het **inzetten** en het **automatiseren van de testen** komen ook aan bod.

Programma

10u30 - 12u30: deel 1, ANA
12u30 - 13u30: lichte lunch
13u30 - 15u30: deel 2, DNA-ENA

Locatie

Ahlers House
Noorderlaan 139
2030 Antwerpen

Inschrijven?

Graag vóór 5/06 per reply of naar info@bmd.be

Deze training is **gratis** voor onze klanten.
Indien uw labo geen gebruiker is van HEp2000, rekenen wij een inschrijvingskost van
€ 100,00 (excl. BTW) per persoon aan.
(Maximum twee personen per labo toegelaten)

Biomedical Diagnostics - Ahlers House - Noorderlaan 139 - 2030 Antwerpen
Tel Be: 0032 3 546 39 80 - Tel NI: 0031 76 56 55 647 - www.bmd.be - info@bmd.be